



..... たくさんの町民の手によって福祉の町になりますように

2025.5.9

すくすく大きくなあれ♪

こどもまんなか —児童福祉月間—

親子でリトミック&ふれあい遊び



5月は「こどもまんなか 児童福祉月間」です。国民の児童福祉に対する理解と認識を深めることをねらいとして、昭和22年より、毎年、5月5日の「こどもの日」を中心に、全国的にこどもの行事が開催されています。

表紙写真は、3月12日の社協まちの子育てひろばの様子です。保育士の山口恵子さんを講師に「親子でリトミック&ふれあい遊び」を行いました。先生のキーボードのメロディーに合わせて親子で身体を動かし、ボールや新聞紙を使った遊びをしました。参加者からは「楽しくてあっという間だった。家でもやってみようと思う」「子どもと一緒に楽しく遊べた」などの感想がありました。

社協の子育てイベントは託児ボランティアのご協力により、毎月第2水曜日に開催しています。ぜひ、お友達も誘ってご参加下さい。

主な紙面内容

- P2・3 令和7年度の上郡町社協事業計画・予算
- P4 赤い羽根共同募金協賛店募集
- P5 第45回福祉バザーのお知らせ
- P6 社協の在宅福祉サービス紹介

SNSはこちら

ホームページ



Facebookもチェック



Instagram



KAMIGOORI.SYAKYO

編集・発行：社会福祉法人 上郡町社会福祉協議会



〒678-1231 兵庫県赤穂郡上郡町上郡 500-5 TEL (0791) 52-2910 FAX (0791) 52-5444

メールアドレス info@kamigoori-wel.or.jp

Facebook <https://facebook.com/kamigorisyakyo>

ホームページ <https://www.kamigoori-wel.or.jp>

Instagram https://Instagram.com/kamigoori_syakyo

この広報誌は共同募金配分金の一部を使用して発行しています。



令和7年度 事業計画・予算決まる

3月の理事会、評議員会で、令和7年度の事業計画ならびに予算が可決されました。

事業方針

令和7年度も、地域づくり、人づくり、組織づくりを重点目標に、住民と共に地域の課題の解決に取り組んでいきます。



ふれあい・いきいきサロン

事業計画

1 地域づくり

自治会や関係団体との連携を図りながら、より身近なところでの見守りや支え合いという志す縁(志縁)づくりと、従来からの互助活動(隣人愛、向こう三軒両隣)を合わせて、暮らしを支える仕組みを作ります。

(1) 自治会組織と連携した見守り活動の推進

※ボランティアの育成

(2) 福祉を推進するためのネットワークづくり

2 人づくり

ボランティア活動をより身近に、気軽に、参加できる機会をつくり、ひとりでも多くの人材を育成していきます。

(1) 新たなボランティア層の発掘、育成、協力

(2) 在宅福祉事業の展開

高齢者世帯給食サービス(ボランティア)の協力により週2回の昼食

3 組織づくり

地域福祉を推進する中核的な組織として、制度の狭間にある方の不安や課題を解決するために、各機関、団体が協力し、暮らしを支えることのできる組織づくりを進めます。

(1) 役員会、各種委員会、連絡会の推進

(2) モデル地区指定に向けた地区担当制度

(3) 地域支援(志縁)づくりのための財源づくり

※社協における生活困窮者支援体制強化事業(県社協補助金)

※生活困窮者相談支援事業、子育て世帯訪問支援事業(町受託)

※第45回福祉バザーの実施

※新規・重点事業

やさしさを
つなげる
地域づくり



給食サービス



福祉バザー



福祉教育



ボランティア講座

社協事業にご協力、
ご支援よろしく
お願いいたします



社会福祉法に定められた「地域福祉の推進を図ることを目的」とする民間の非営利法人です。各市区町村に一カ所設置され、各種団体、住民の協力を得て、それぞれの地域の特色に合わせた事業展開を行っています。

また、上郡町社協の運営にかかる費用は、事務職員の人件費が町からの補助金である以外は、社協会費をはじめ、福祉バザー、赤い羽根共同募金、善意銀行への預託、介護保険収益でまかなわれ、それぞれの財源の特徴に合わせた活用をしています。

社会福祉協議会
(社協)とは

令和7年度上郡町社協予算

収 入 の 部		単位：千円
内 訳	説 明	金 額
会費	一般会費、特別会費、団体会費など	4,800
寄付	善意銀行預託金、善意の募金	1,690
補助金	町・県社協からの補助金、共同募金、歳末たすけあい配分金	33,220
受託	町・県社協からの受託金	6,326
貸付	貸付事業による収入	309
事業	給食サービスなどの利用料収入	3,518
介護保険事業	訪問介護事業・居宅介護支援事業の介護報酬および利用者利用料金など	13,620
障害者福祉サービス事業	障がい児・者ホームヘルプ事業の介護報酬等	7,824
その他	預金利息、積立資産取崩収入	1,694
合 計		73,001

支 出 の 部		単位：千円
内 訳	説 明	金 額
法人運営事業	法人運営に関する事務、建物賃借料・使用料、事務局職員人件費他	25,459
地域福祉活動推進事業	給食サービス、送迎サービス、ふれあい・いきいきサロン他	4,507
ボランティアセンター運営事業	ボランティアセンター運営、ボランティア講座他	8,540
その他の福祉活動	広報紙発行、心配ごと相談、日常生活自立支援事業、資金貸付事業他	6,914
共同募金配分金事	子育て支援事業、法律相談、給食サービス他	3,401
歳末たすけあい配分金事業	歳末たすけあい配分金事業（生活困窮者世帯お見舞い他）	1,337
善意銀行運営事業	善意の日お見舞い、その他地域福祉活動	260
介護保険事業	訪問介護事業、居宅介護支援事業、受託事業	35,154
障害者福祉サービス事業	障がい児・者ホームヘルプ事業、地域生活支援事業	4,993
その他	固定資産取得、職員退職金積立	4,973
合 計		95,538

※令和7年度上郡町社協の予算と事業計画については、紙面の都合により一部のみ紹介しています。詳しい内容はホームページ、または社協事務所の窓口でご覧いただけます。

当期資金収支差	-22,537
前期末支払資金残	55,690
当期末支払資金残	33,153

令和7年度も、お店を盛り上げながら、あなたの町に役立つ「赤い羽根ご優待クーポン」を作ります！
申込期限：6月20日まで



ご協力をお願いします

赤い羽根協賛店、大募集！



お店にメリット

1

無料でお店をPR

広告費0円、登録料0円でお店の広告が出せます！

「赤い羽根ご優待クーポン」を提示されたお客様に、お店からサービスを提供していただきます。代金の割引やプレゼント、ポイントの加算など、サービスの設定は自由です。サービス提供期間は、令和7年10月1日から翌年3月31日までです。(毎年更新制)
協賛店の登録は簡単。専用の申請書に記入しFAXするだけでOKです。



お店にメリット

2

集客力がアップ



約5千世帯に、貴方のお店をPRできます！

この「赤い羽根ご優待クーポン」は、地域の福祉委員を通して、町内の全世帯にご寄付を依頼します。1,000円以上のご寄付をいただいた方に配布するため、新規のお客様への呼び込み、販売促進のチャンスが広がります。リピーターのお客様も増えると思われます。お店の情報は、上郡町社協ホームページ内の特設ページにて紹介、またQRコードを使ってスマホからも簡単検索できます。

Facebook



Instagram



お店にメリット

3

地域貢献度がアップ

自分の町に「貢献するお店」として、紹介されます！

「赤い羽根ご優待クーポン」は、1,000円以上の募金をして下さった家庭にお渡しします。赤い羽根共同募金は、自分の町の高齢者、障がいのある方、子どもたちの福祉などに使われます。あなたのお店を「福祉のまちづくりに貢献いただいているお店」として、SNS等でご紹介します。

お問い合わせ

上郡町共同募金委員会（上郡町社会福祉協議会内）

〒678-1231 赤穂郡上郡町上郡 500-5 ☎ 0791-52-2910 FAX 0791-52-5444

—被災された方々に皆さまの温かいお気持ちを—

「大船渡市赤崎町林野火災による災害義援金」のお願い

2月26日岩手県大船渡市赤崎町地区を中心に林野火災による多数の家屋の焼失等が発生し、災害救助法が適用されました。岩手県共同募金会では、この被災者を支援することを目的に義援金を募集しています。

受付期間 6月30日(月)まで

送金指定口座 金融機関名：ゆうちょ銀行

口座番号：00190-0-325716

口座名義：岩手県共募令和7年大船渡市赤崎町林野火災災害義援金

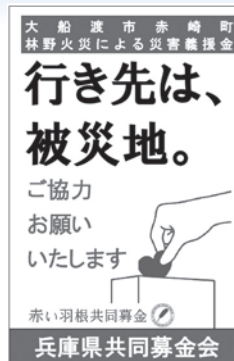

ありがとうございます 令和7年3月19日 上郡町ボランティア協会 10,806円(3月28日に送金済)

第45回 福祉バザーのご案内

開催日時 6月1日(日) 午前9時30分～11時30分
会場 スポーツセンターB&Gアリーナ (体育館)
主催 上郡町社会福祉協議会

去年のバザーのようす



今回も福祉バザーへ品物の提供をお願いします。バザーの売上金は、ひとりぐらし高齢者のつどい、ふれあい・いきいきサロンの支援、福祉教育などの地域福祉事業に役立てられます。皆さまのご協力をお願いします。

福祉バザーは昭和52年より、善意月間の一環として町民の皆さまを始め、各関係機関に大変お世話になり実施してきました。長引く物価高騰や時代の変化などにより、**今後は規模を縮小するなど新しい形での開催を検討してまいります。**長い間皆さまのご理解ご協力により民間福祉の財源として実施できましたことに感謝申し上げます。

体育館外で、町子ども会、コープこうべ上郡店、愛心園、手をつなぐ育成会の団体などのご協力による模擬店(予定)もあります!

令和7年度 社協会費のお願い

社会福祉協議会の活動は、皆さまからの会費で支えられています。

上郡町内の全世帯の方に、自治会や福祉委員を通じて、お願いさせていただきます。

なお、町内の事業所や団体につきましては、特別会費、団体会費として社協よりご依頼させていただきます。この会費を財源に、給食サービスなど在宅福祉サービス、ボランティア活動支援を行い、住民参加による福祉活動を行っています。町の福祉の充実のため皆さまのあたたかいご支援ご協力をよろしくお願いします。

- ① 一般会費
1世帯あたり 1,000 円をお願いします
- ② 特別会費
1口 5,000 円…社協事業に賛同していただく事業所をお願いします
- ③ 団体会費
1口 5,000 円…社協事業に賛同していただく福祉団体をお願いします

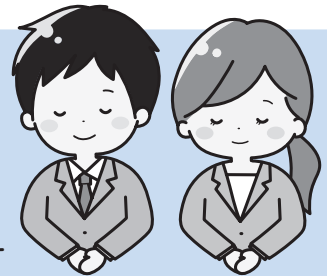

皆さまよろしくおねがいします

- 主事
〔R7・2月末付け退職〕
竹内 優紀
(ありがとうございました)
- 介護支援専門員
(ケアマネジャー)
山本 朝子
細川 福成
- 主任介護支援専門員
(主任ケアマネジャー)
登録ヘルパー11人
宮下 淑子
道谷 美砂
- 訪問介護員
兼サービス提供責任者
訪問介護事業所
ホームヘルパー
北山 智里
原 啓子
岡本ひとみ
- 会計年度任用職員
石田 遼祐
塚本 早紀
前島 瑞希
横田 多栄
- 主事
ボランティアコーディネーター
福祉活動専門員兼
事務局長
竹内盛一郎

令和7年度事務局体制

社協の在宅福祉サービス紹介

☎52-2910

ぜひご利用
ください!

ボランティア募集

お弁当の配達・調理・食器洗いボランティアを募集しています。

給食サービス

65歳以上のひとり暮らし高齢者世帯を対象に安否確認を兼ねてボランティアさんがお昼のお弁当を届けます。

毎週水・金曜日
1食：400円



レクリエーショングッズ貸出

・輪投げ ・紅白玉入れ ・ハンドベル
・ターゲットゲーム ・シャッフル&ゴルフ
・囲碁ボール ・スカットボールなど
(その他) ・非接触式温度計など

利用料：無料

※事前にお問い合わせください



福祉用具貸出

・車いす(自走用、介助用) ・老人車
・電動ベッド ・ギャッジベッド
・歩行器
・シャワーチェア など
※ベッドについてはマットレス消毒代が必要です



心配ごと(なんでも)相談

毎月第2木曜日
利用料：無料



法律相談(弁護士)

毎月第3火曜日
※要予約(1回あたり30分)
利用料：無料

赤い羽根共同募金が財源の事業
善意銀行が財源の事業

ふれあい・いきいきサロン

気軽に集い、仲間づくりの輪を広げることを目的としています。

<社協助成条件>

①年6回以上の開催で地域のどなたでも

②1回あたりの参加人数が5人以上

助成額：1人1回あたり100円(上限5万円)



子育て支援

・子育て支援室イベント
(毎月第2水曜開催 ※5月は休み、1月は第4水曜日)

・町子ども会連絡協議会の団体事務



その他

・ボランティアに関すること
・福祉サービス利用援助事業
・赤い羽根共同募金について



“上高生徒1年生180人が手話を学ぶ”

3月17日に県立上郡高等学校で「耳が聞こえないってどういうこと？」をテーマに福祉教育(1学年約180人対象)が行われました。

講師は上郡町ボランティア協会登録ボランティアの手話サークルひまわりさん。前半は、耳のしくみや実際に音で判断していることはなんだろうなどを高校生たちと考えました。

話す方法を教わった後は実際に高校生たちで伝言ゲームも行いました。お題はサッカーや自動車などで、身ぶり→筆談→空書き→口話→絵→手話の順で伝えていきました。ゲームでは空書きや口話で苦戦している姿がよくみられました。後半では簡単な手話とクラス全員分の名前の手話を一人一人に教えてくださいました。高校生からは「意外と自分の名前の手話も難しい。手話は初めて。伝える気持ちが大切だ」「耳が聞こえるというのは当たり前ではないことが分かりました。これからは耳が聞こえない方に出会ったら教わった方法、手話で話しかけてみようと思いました」などの感想がありました。

手話に興味がある方は、ぜひ一度手話サークルひまわりさんの活動を見学してください。
(毎月第2・4土曜日 14時～ 社協ボランティア活動室①にて)
【お問い合わせ：上郡町社協 ☎52-2910】

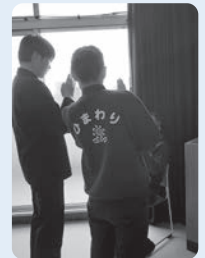

令和7年度 上郡町ボランティア協会“会員募集”

【お問い合わせ】
上郡町ボランティア協会 事務局
上郡町社会福祉協議会内
☎0791-52-2910

上郡町ボランティア協会は、上郡町で福祉活動を行うボランティアをもって会員とし、ボランティア相互の親睦を図るとともに様々な取り組みをしています。ボランティア同士の情報交換やボランティア研修など、楽しい行事を多く企画しています。

会員は、随時募集中です。ぜひ、一緒にボランティア活動をしませんか?



※上郡町ボランティア協会費(年間1人200円)と兵庫県ボランティア市民活動災害共済(年間1人500円)に加入していただきます。

☆令和7年度の総会は、5月14日(水) 13:00 開会です。
場所：上郡町生涯学習支援センター 大ホール
講演：兵庫県相生警察署員による防犯のお話、兵庫県警音楽隊による演奏(予定)
関心のある方は、ぜひ、ご参加ください!



実習生から見た上郡町は

～社協での実習を通して地域福祉について学ぶ～

2月、3月に約2週間ずつ、社会福祉士資格取得のためのソーシャルワーク実習として、関西福祉大学から2人を受け入れました。地域の皆さまには学生を快く受け入れてくださり、ありがとうございました。

関西福祉大学 社会福祉学部 社会福祉学科 2回生



武田 有生 さん

上郡町社会福祉協議会での実習では、上郡町で暮らすたくさんの地域の方々とお交流させていただきました。その中で、地域での繋がりや情報収集の重要性について学びました。
自ら行動し、探求していく社会福祉士になるために学んでいきます！



大倉 妃南子 さん

ボランティア活動やイベント行事などに参加し、地域福祉の役割や大切さについて学ぶことができました。地域の方と関わる中で、コミュニケーション能力を身につけることができたので、これからの活動でも活かしていきたいです。また、上郡町の魅力についてもたくさん知ることが出来、とても楽しい2週間でした。人との“つながり”を大事にしながら、これからも頑張ります。上郡町社協の皆様、地域住民の皆様、ありがとうございました。

町内のまちの子育てひろば・子育て交流の場のご案内

ひろば名・サロン名	対象	月/日(曜日)時間	内容・その他	場所	締め切り日	お問い合わせ
ほほえみひろば	0歳～就学前親子	月～金曜日 ①9:00～11:30 ②13:00～17:00	施設開放	子育て学習センター	予約不要	子育て学習センター ☎52-6181
	小学生～18歳	6/7、7/5 ①9:00～11:30 ②13:00～17:00	土曜開放			
	0歳～就学前親子	5/15、6/19 10:00～11:30	子育て相談 動物ふれあい	子育て学習センター	要予約	
	0歳児親子	5/27、6/17、7/15 10:00～11:00	みんなのつどい(体操・ふれあい遊び、イベント等)			
0歳児親子	5/13、6/24、7/8 10:00～11:00	0歳児のつどい(絵本の読み聞かせ、制作等)	}	令和7年度から新規取組		
1、2歳児親子	5/20、6/10、7/1 10:00～11:00	1、2歳児のつどい(絵本の読み聞かせ、制作等)				
バルーンキッズクラブ	0歳～就学前親子	第1・3木曜日 第2・4金曜日	絵本の読み聞かせ 英語遊び 園児とのふれあい	認定こども園 プレスクール かみごおり	定員20名に なり次第	認定こども園 プレスクール ☎57-3231
サンサンひろば	0歳～5歳児	6/5、7/3 10:00～11:00	園庭開放	陽光こども園	当日受付	陽光こども園 ☎52-3775
		6/12、7/10 10:00～11:00	サンサンひろば	高田台自治会館		
社協子育て支援室イベント	0歳～就学前親子	6/11(水) 10:00～11:30		親子でふれあい！絵本・わらべうたもあるよ 講師：上郡この本だいすきの会 材料代：無料 持ち物：水分補給できるもの	社会福祉協議会 大会議室	開催日の 2日前まで (電話申込)
		7/9(水) 10:00～11:30	手形アートでカードづくり！ 講師：上田あいさん(たつの市) 材料代：100円 持ち物：筆ペン、カラーペン、ウェットティッシュ			
		月～金曜日 9:00～17:00	和室・中庭開放			



みんなフォローしてね！

社協SNSに毎月の報告を掲載しています。
「いいね」してね！Instagramもはじめました。
「上郡町社会福祉協議会」で検索してね！

地域に住む人すべてが『守られ大切にされる場所』

- ほうらいの里 (TEL 52-5900) 清音 (TEL 52-7020)
- 特別養護老人ホーム
 - ショートステイ
 - デイサービスセンター
 - 居宅介護支援事業所
 - グループホーム
 - デイサービスセンター
- 社会福祉法人 勝心会

「新しい事にチャレンジしよう!!」

赤穂郡医師会

フードドライブにもご協力ありがとうございます

町内には、フードバンクのボックスをコープこうべ上郡店、上郡町スポーツセンター（上郡町B & G海洋センター）、社協の3か所に設置しています！

〈3月受付分〉

- あこうフードバンク
- 浄光寺（金出地）
- コープこうべ上郡店
- 個人

令和6年度 2953点

家庭や企業で余った食べ物、捨ててしまうのはもったいない！その気持ちを食糧支援を必要とされているご家庭や子育て家庭や給食サービス事業などに利用させて頂き、食べる喜びや社会とのつながり、安心感をお届けします。



あなたの野菜で元気に！

給食サービスからのご案内（社協 ☎ 52-2910）

- 野菜等給食材料の提供にご協力ください！！
- 保管衛生上、原材料のみでお願いします。
- ご連絡いただければ受け取りに行きますので、よろしくをお願いします。

（2月15日～4月15日受付分）（敬称略）

2、3、4月もたくさんの野菜をいただき、ありがとうございました

- かなじ屋（金出地）…水菜、チンゲン菜
- 山中和實（松の尾）…ブロッコリー、水菜、白菜、レタス、菊菜、小松菜
- 高津利一（宿西）…わさび菜、ホウレンソウ、レタス
- 匿名…菊芋、白菜、大根、人参、山東菜、そうめん

寄付の窓口善意銀行

あなたの善意に感謝

2月15日～4月15日 受付分（敬称略）

福祉のために

- 上郡町レクリエーションスポーツふれあいの会（グループ解散のため） 45,463円
- 移送グループ（グループ解散のため） 34,499円
- S（郵送） 1,000円
- 匿名 3,000円
- 匿名 3,000円
- 匿名 2,000円
- 匿名 3,000円

御香料の一部を福祉のために

- 奥本圭彦（正福寺）（亡父母様）
- 大地健蔵（平野）（亡母かず子様）

ご供養のために

寄附金専用口座

郵便振替口座

【口座番号】

00910-1-207163

【口座名義】

社会福祉法人上郡町社会福祉協議会

善意の収集活動

～古切手・書き損じハガキ・ベルマーク～
2月15日～4月15日受付分（敬称略・順不同）

(株)はらだ呉服店	プロバスクラブ（清流会）	梅田建材店
願栄寺女性同朋会	上町おたのしみサロン会	日本ボーイスカウト 上郡第1団
長浜	上郡町上下水道課	配食グループ
(株)河本造園	モリガの里	上郡ガスセンター
鞍居公民館	小谷保子	赤松百歳体操
ライフ	上郡交通安全協会	成本直子
白川きぬ子	平井敏一	山本新聞店
ペンネーム ムギ	井上モータース(有)	井上葵
上郡町立図書館	山野里小学校児童会	井上翼
サークル点友	池本政春	稲田笑子
上郡ひがし蔵 net	大山香由子	匿名7件
上郡町でコウトリを育む会	上郡サービス商会	
福泉寺方泉会	上郡町地域包括支援センター	
セントラル保育教材社	上町老人クラブ	

どこに、相談したらよいか
迷われたらお気軽にどうぞ！

社協各種無料相談案内

☎ 52-2910

悩みごと、心配ごと、在宅での介護などご相談ください

<p>生活福祉資金に関する相談</p> <p>● 日時 随時 ● 受付 月～金曜日 8時30分～16時</p>	<p>ボランティアに関する相談</p> <p>★上郡町ボランティアセンター</p> <p>● 日時 随時 ● 担当 ボランティアコーディネーター 及び社協職員</p> <p>● 相談を受ける内容 ボランティア活動の支援、ボランティア派遣要請など、ボランティアに関する全ての相談</p>	<p>法律相談</p> <p>● 日時 5月20日(火) 6月17日(火) 7月15日(火) 13時20分～16時</p> <p>※1人あたり30分程度</p> <p>● 担当 弁護士</p> <p>● 相談を受ける内容 相続・離婚・土地等(業務上を除く)</p> <p>● 受付 社協事務局 予約制(電話予約可・前日まで)</p>	<p>心配ごと(なんでも)相談</p> <p>● 日時 6月12日(木) 7月10日(木)</p> <p>● 担当 心配ごと(なんでも)相談員</p> <p>● 受付時間 13時30分～15時</p> <p>☎ 080-1936-1067</p>
--	---	---	--

メールやFAXでも相談可能です。メール：info@kamigoori-wel.or.jp FAX：52-5444
住所：上郡町上郡500-5（旧総合庁舎1階）電話：52-2910（月～金 8:30から17:15）
※心配ごと（なんでも）相談日にかぎり、当日携帯電話による相談もできます ☎ 080-1936-1067

「あなたの笑顔はみんなの元気」

季節に応じた花の鑑賞のドライブ、おやつ・作品づくり等で楽しんで頂いています。

上郡町デイサービスセンター
上郡町山野里 2749-48 電話 52-4614



「あなたがいる私がいる」私たちは互いに尊重し理解し、共に生きる社会をめざします。

特別養護老人ホーム 野桑の里（ユニット型 全室個室）
ショートステイ・デイサービスセンター（併設）
〒678-1202 上郡町野桑 3027 ☎ (0791) 57-7000

※上記の福祉団体に広告料をいただいています。