

おててモデル募集！
詳しくは社協Instagramを
ご覧ください♡



..... たくさんの町民の手によって福祉のまちになりますように

2026.5.8

広がれ！ふくしの輪

上郡高校1年生が手話を学ぶ



自分の名前の
手話を教わる▼



▲声以外で伝える
伝言ゲーム



「覚えた指文字を使って手話をしてみよう！」



3月17日に兵庫県立上郡高等学校1年生194人が手話体験の福祉学習を行いました。ボランティア協会所属の『手話サークルひまわり』を講師に、耳の聞こえない状況や、手話や口話などのコミュニケーションについて学びました。生徒の皆さんは、声以外の方法を使った伝言ゲームや簡単な手話のクイズに取り組みました。最後には講師に自分の名前の手話を教えてもらいました。「手話を学べて良かった」「これからも使っていきたい」などの感想があり、楽しく学ぶことが出来ました。

(広報委員：大林士鶴)

主な紙面内容

- P2,3 令和8年度の上郡町社協事業計画・予算
- P4 赤い羽根共同募金協賛店募集、令和8年度事務局体制
- P5 社協の主な福祉サービス紹介、令和8年度社協会費のお願い
- P6 おしゃべりカフェのご案内、令和8年度上郡町ボランティア協会「会員募集」、ひとりぐらし高齢者のつどい「ひなまつり会」ご報告

ホームページ

Facebookもチェック

Instagram

SNSは
こちら



HAMIGOORI.SYAKYO



編集・発行：社会福祉法人 上郡町社会福祉協議会

〒678-1231 兵庫県赤穂郡上郡町上郡 500-5 TEL (0791) 52-2910 FAX (0791) 52-5444

メールアドレス info@kamigoori-wel.or.jp

ホームページ https://www.kamigoori-wel.or.jp

Facebook https://facebook.com/kamigorisyakyo

Instagram https://Instagram.com/kamigoori_syakyo

この広報誌は共同募金配分金の一部を使用して発行しています。

社協事業は社協会員のご協力によって成り立っています。
社協会費の納入にご理解をお願いいたします。

令和8年度 事業計画・予算決まる

3月の理事会、評議員会で、令和8年度の事業計画ならびに予算が可決されました。

事業方針

令和8年度も、地域づくり、人づくり、組織づくりを重点目標に、住民と共に地域の課題の解決に取り組んでいきます。

事業計画

1 地域づくり

自治会や関係団体との連携を図りながら、より身近なところでの見守りや支え合いといった志す縁（志縁）づくりと、従来からの互助活動（隣人愛、向こう三軒両隣）を合わせて暮らしを支える仕組みを作ります。

- (1) 自治会組織と連携した見守り活動の推進
- (2) 福祉を推進するためのネットワークづくり

2 人づくり

ボランティア活動をより身近に、気軽に、参加できる機会をつくり、ひとりでも多くの人材を育成していきます。

- (1) 新たなボランティア層の発掘、育成、協力
 - (2) 在宅福祉事業の展開、訪問介護員による子育て訪問支援事業（町受託事業）
- ※フードドライブ（フードバンク、フードパントリー）として、町民、各企業、団体、法人と協力し、食の有効活用を図ります。

3 組織づくり

地域福祉を推進する中核的な組織として、制度の狭間にある方の不安や課題を解決するために、各機関、団体が協力し、暮らしを支えることのできる組織づくりを進めます。

- (1) 役員会、各種委員会、連絡会の推進
 - (2) モデル地区指定に向けた地区担当制度
 - (3) 地域支援（志縁）づくりのための財源づくり
- ※社協における生活困窮者支援体制強化事業（県社協補助金）
- ※生活困窮者相談支援事業、子育て世帯訪問支援事業（町受託）
- ※ミニ福祉バザーの実施
- ※第13回福祉大会開催
- ※第8次地域福祉推進計画策定に向けた組織内研修並びに外部視察
- ※訪問介護事業の安定経営、立て直しを図る

※新規・重点事業

福祉目標

やさしさを
つなげる
地域づくり



ふれあい・いきいきサロン



福祉教育



ボランティア講座



ほっとかへんネットかみごおり



社会福祉法に定められた「地域福祉の推進を図ることを目的」とする民間の非営利法人です。各市区町村に一カ所設置され、各種団体、住民の協力を得て、それぞれの地域の特色に合わせた事業展開を行っています。

また、上郡町社協の運営にかかる費用は、事務職員の人件費が町からの補助金である以外は、社協会費をはじめ、ミニ福祉バザー、赤い羽根共同募金、善意銀行への預託、介護保険収益でまかなわれ、それぞれの財源の特徴に合わせた活用をしています。

社協事業にご協力、ご支援よろしく
お願いいたします

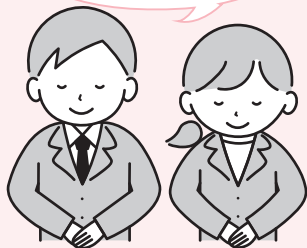

令和8年度上郡町社協予算

収入の部			単位：千円
内 訳	説 明	金 額	
会 費	一般会費、特別会費、団体会費など	4,720	
寄 付	善意銀行預託金、善意の募金	1,584	
補 助 金	町・県社協からの補助金、共同募金、歳末たすけあい配分金	40,278	
受 託	町・県社協からの受託金	6,382	
貸 付	貸付事業による収入	309	
事 業	給食サービスなどの利用料収入	3,866	
介 護 保 険 事 業	訪問介護事業・居宅介護支援事業の介護報酬および利用者利用料金など	16,020	
障 害 福 祉 サ ー ビ ス 等 事 業	障がい児・者ホームヘルプ事業の介護報酬等	7,824	
そ の 他	預金利息、積立資産取崩収入	180	
合 計			81,163

支出の部			単位：千円
内 訳	説 明	金 額	
法 人 運 営 事 業	法人運営に関する事務、建物賃借料・使用料、事務局職員人件費他	27,715	
地 域 福 祉 活 動 推 進 事 業	給食サービス、ふれあい・いきいきサロン、福祉教育他	4,989	
ボ ラ ン テ ィ ア セ ン タ ー 運 営 事 業	ボランティアセンター運営、ボランティア講座他	9,219	
そ の 他 の 福 祉 活 動	広報誌発行、心配ごと相談、日常生活自立支援事業、資金貸付事業他	11,030	
共 同 募 金 配 分 金 事 業	子育て支援事業、法律相談、給食サービス他	3,447	
歳末たすけあい配分金事業	歳末たすけあい配分金事業（生活困窮者世帯お見舞い他）	1,254	
善 意 銀 行 運 営 事 業	善意の日お見舞い、その他地域福祉活動	260	
介 護 保 険 事 業	訪問介護事業、居宅介護支援事業、受託事業	32,428	
障がい者福祉サービス事業	障がい児・者ホームヘルプ事業、地域生活支援事業	1,737	
そ の 他	固定資産取得、職員退職金積立	3,960	
合 計			96,039

※令和8年度上郡町社協の予算と事業計画については、紙面の都合により一部のみ紹介しています。詳しい内容はホームページ、または社協事務所の窓口をご覧ください。

当期資金収支差額	-14,876
前期末支払資金残高	36,211
当期末支払資金残高	21,335



赤い羽根協同募金の9割は、翌年上郡町にもどってきます

ご協力をお願いします

赤い羽根協賛店、大募集!

令和8年度も、お店を盛り上げながら、あなたの町に役立つ「赤い羽根ご優待クーポン」を作ります!
申込期限：6月19日まで

① お店にメリット

無料でお店をPR



広告費0円、登録料0円でお店の広告が出せます!

「赤い羽根ご優待クーポン」を提示されたお客様に、お店からサービスを提供していただきます。代金の割引やプレゼント、ポイントの加算など、サービスの設定は自由です。サービス提供期間は、令和8年10月1日から翌年3月31日までです。(毎年更新制) 協賛店の登録は簡単。専用の申請書に記入しFAX、メール、窓口で申し込むだけでOKです。

② お店にメリット

集客力がアップ



約5千世帯に、あなたのお店をPRできます!

この「赤い羽根ご優待クーポン」は、地域の福祉委員を通して、町内の全世帯に寄付を依頼します。1000円以上のご寄付をいただいた方へ配布するため、新規のお客様への呼び込み、販売促進のチャンスが広がります。リピーターのお客様も増えると思われます。お店の情報は、上郡町社協ホームページ内の特設ページにて紹介、またQRコードを使ってスマホからも簡単検索できます。

Facebook



Instagram



HAMIGOORI.SYAHYO

③ お店にメリット

地域貢献度がアップ

自分の町に「貢献するお店」として、紹介されます!

「赤い羽根ご優待クーポン」は、1,000円以上の募金をして下さった家庭にお渡しします。赤い羽根共同募金は、自分の町の高齢者、障がいのある方、子どもたちの福祉などに使われます。あなたのお店を「福祉のまちづくりに貢献しているお店」として、SNS等でご紹介します。



お問い合わせ

上郡町共同募金委員会(上郡町社会福祉協議会内)

〒678-1231 赤穂郡上郡町上郡500-5 ☎ 0791-52-2910 FAX 0791-52-5444

メール info@kamigoori-wel.or.jp



皆さまよろしくおねがいします

- 会計年度任用職員 原 啓子
- 会計年度任用職員 北山 智里
- 会計年度任用職員 山本 朝子
- 介護支援専門員 (ケアマネジャー) 細川 福成
- 介護支援専門員 (ケアマネジャー) 山本 朝子
- 主任介護支援専門員 (主任ケアマネジャー) 細川 福成
- 訪問介護員 (登録ヘルパー11人) 道谷 美砂、宮下 淑子
- 訪問介護員 (ホームヘルパー) 兼サービス提供責任者 岡本ひとみ
- 訪問介護事業所
- 訪問介護員 (ホームヘルパー) 兼サービス提供責任者 岡本ひとみ
- 会計年度任用職員 岡本ひとみ
- 主事 横田 多栄、前島 瑞希、塚本 早紀、石田 遼祐
- 事務局長 竹内盛郎
- 福祉活動専門員兼ボランティアコーディネーター 横田 多栄

令和8年度事務局体制



社協の在宅福祉サービス紹介

ぜひご利用
ください!

法律相談

原則毎月第3火曜日13時20分から行っています。一人あたり30分の相談時間で、予約制です。

☎52-2910

給食サービス

65歳以上のひとり暮らし高齢者世帯を対象に安否確認を兼ねてボランティアさんがお昼のお弁当を届けます。

毎週水・金曜日
1食：400円



心配ごと(なんでも)相談



毎月第2木曜日
利用料：無料



法律相談(弁護士)

毎月第3火曜日
※要予約(1回あたり30分)
利用料：無料



-  社協会費が財源の事業
-  赤い羽根共同募金が財源の事業
-  善意銀行が財源の事業

レクリエーショングッズ貸出

- ・輪投げ ・紅白玉入れ ・ハンドベル
- ・ターゲットゲーム ・シャッフル&ゴルフ
- ・囲碁ボール ・スカットボール
- ・オセロセット **新** ・将棋盤 **新** など
- ・非接触式体温計など

利用料：無料



福祉用具貸出

- ・車いす(自走用、介助用) ・シルバーカー
- ・電動ベッド ・ギャッジベッド
- ・歩行器 ・松葉杖
- ・シャワーチェア など
- ※ベッドについてはマットレス消毒代が必要です



子育て支援

- ・子育て支援室イベント
(毎月第2水曜開催 ※5月は休み)



ふれあい・いきいきサロン

自治体等で気軽に集い、仲間づくりの輪を広げることを目的としています。

<社協助成条件>

- ①年6回以上の開催
で地域の誰でも
- ②1回あたりの参加
人数が5人以上



助成額：1人1回あたり100円(上限5万円)

その他

- ・ボランティアに関すること
- ・日常生活自立支援事業
- ・生活福祉資金



サービスの利用は社協へ **問い合わせ** ☎52-2910

令和8年度 社協会費のお願い

社会福祉協議会の活動は、地域の皆さまからの会費で支えられています。

上郡町内の全世帯の方に、自治会の福祉委員を通じて、お願いしています。

なお、町内の団体や事業所様につきましては、特別会費、団体会費として社協よりご依頼させていただきます。この会費を財源に様々な事務、給食サービスなど在宅福祉サービス、ボランティア活動支援を行い、住民参加による福祉活動を行っています。町の福祉の充実のため皆さまのあたたかいご支援ご協力をよろしくお願ひします。

また、社協サービスの利用時には、加入の確認をさせて頂く場合もありますので、ご理解の程よろしくお願ひします。

- ①一般会費
1世帯あたり1,000円をお願いします
- ②特別会費
1口5,000円…社協事業に賛同していただく事業所をお願いします
- ③団体会費
1口5,000円…社協事業に賛同していただく福祉団体をお願いします
- ④賛助会費
1口1,000円…社協事業に賛同していただく個人の方をお願いします





令和8年度 上郡町ボランティア協会“会員募集”

上郡町ボランティア協会は、上郡町で福祉活動を行うボランティアをもって会員とし、ボランティア相互の親睦を図るとともに様々な取り組みをしています。ボランティア同士の情報交換やボランティア研修など、楽しい行事を多く企画しています。会員は、随時募集中です。ぜひ、一緒にボランティア活動をしませんか？

※上郡町ボランティア協会費（年間1人200円）と兵庫県ボランティア市民活動災害共済（年間1人500円）に加入していただきます。

☆令和8年度の総会は、5月19日（火）13:00 開会です。

場所：上郡町生涯学習支援センター 大ホール

記念講演（予定）：

「終活ライフ人生サプッと丸洗い～明日から始める5つのコト」

講師：あそびとお話のデリバリー ドコテモ 榎本英樹さん

気になる方は、ぜひ、ご参加ください！

【お問い合わせ】

上郡町ボランティア協会 事務局

上郡町社会福祉協議会内

☎0791-52-2910



“おしゃべりカフェ” ご案内

気軽に社協に集まって、お茶やコーヒーなどを飲みながら、おしゃべりしませんか。



6月25日（木）10:00～12:00

時間内は、出入り自由です

場所 上郡町社会福祉協議会 大会議室

参加費 100円（飲み物代）

対象者 町内の方でおしゃべりしたい方
どなたでもどうぞ！（送迎はありません）

*申し込み不要

主催

傾聴ボランティア ぽれぽれ
上郡町ボランティアセンター
（上郡町社会福祉協議会内）

傾聴ボランティアも
随時募集中！

お問い合わせ

上郡町社協 ☎52-2910

くらサポボランティアによる
“ハンドケア” “フットケア”
もあります♡
持ち物：タオル

ひとりぐらし高齢者のつどい「ひなまつり会」開催

44人参加

3月2日と3日に各地区に分かれて、ひとりぐらし高齢者のつどい「ひなまつり会」をピュアランド山の里にて、ひとりぐらし高齢者の会と社会福祉協議会の共催で行いました。ボランティアグループ「ハミング・ユー」による季節の歌の披露や手遊び、クイズなどのアトラクションもありました。参加者の皆さんも一緒に歌って笑って楽しい時間を過ごされました。また、グループに分かれて、つどいの感想や日常生活について情報交換しました。

おしゃべり会で出た意見を一部ご紹介します

つどいの感想について

- 初めて参加したけど、皆に会うのが楽しかった。
- 違う地区の人と交流することがないので良かった。
- ハミング・ユーさんの歌声が若く伸びやかで良かった。
- 家に閉じこもっていたら経験できないことができ、来てよかったと思った。

ひとりぐらし高齢者の会と上郡町社協に対するご意見

- 男性の参加者をもっと増やしたい。
- 福祉委員さんに良くしてもらっている。
- 給食サービスを利用してみたい。
- ケアマネジャーさんが毎月予定表を持って来て話をしてくれるのがうれしい。

来年度も開催を予定しています。

ひとりぐらし高齢者のみなさま、ぜひご参加ください。つどいを一緒に盛り上げてくださる役員も募集しています。



矢野会長ご挨拶



ハミング・ユーによる歌披露

手話
ボランティア

たくさん
笑いました



実習生から見た上郡町は

社会福祉援助技術実習（社会福祉士取得のため）として、関西福祉大学から2人の実習生の受け入れを行いました。

上郡町社会福祉協議会で約2週間お世話になりました。関西福祉大学2回生の三木 柰果です。

今回の実習では様々な事業に関わらせていただきました。実際に現場に行き、会話を聞くことにより、新たに気づくことや異なる視点をおつけすることができたことを学びました。

私は「聞く」「見る」ことが大切だと改めて思いました。授業や教科書で学んだことを活かすことも必要だと思われ、見たり聞いたりすることで、知識の応用や新たな考えをもち、活用できるように、今後も自分なりに頑張ってみようと思います！

関西福祉大学2回生 三木 柰果さん
(実習期間：2月3日～16日)

上郡町社会福祉協議会で2週間お世話になりました。関西福祉大学2年生の内田 侑希です。

実習では、様々なイベントに参加させて頂き、地域の情報を沢山知ることが大切だということを学びました。この学びを活かし、地域福祉について主体的に学び続けたいと思います。

関西福祉大学2回生 内田 侑希さん
(実習期間：2月24日～3月6日)



4月3日 のし袋入れボランティア講座開催

小学生、大学生、一般の方まで18名参加

のし袋入れを作って
くださる方随時募集中



詳細はQRコードを読み取り、インスタ投稿をご覧ください！



2026年4月3日にシェアされた投稿
作成：KAMIGOORI_SYAKYO

町内のまちの子育てひろば・子育て交流の場のご案内

ひろば名・サロン名	対象	月/日(曜日) 時間	内容・その他	場所	締め切り日	お問い合わせ
ほほえみひろば	0歳～ 就学前親子	月～金曜日 ①9:00～11:30 ②13:00～17:00	施設開放	子育て学習センター	予約不要	子育て学習センター ☎52-6181 LINE 
	小学生～ 18歳	5/16、6/6、6/20、7/4 ①9:00～11:30 ②13:00～17:00	土曜開放			
	0歳～ 就学前親子	5/19、6/4、6/9 10:00～11:30	みんなのつどい(体操・ふれあい遊び、イベント等)、動物ふれあい(6/4)	子育て学習センター	要予約	
	0、1歳児親子	5/12、6/30 10:00～11:00	0、1歳児のつどい(絵本の読み聞かせ、制作等)			
	2歳児親子	5/26、6/16、7/7 10:00～11:00	2歳児のつどい(絵本の読み聞かせ、制作等)			
バルーンキッズクラブ	0歳～ 就学前親子	第1・3木曜日 第2・4金曜日	絵本の読み聞かせ、英語遊び 園児とのふれあい	認定こども園 プレスクール かみごおり	定員20人になり次第	認定こども園 プレスクールかみごおり ☎57-3231
サンサンひろば	0歳～5歳児	5/7、6/4、7/2 10:00～11:00	園庭開放	陽光こども園	当日受付	陽光こども園 ☎52-3775
		5/14、6/11、7/9 10:00～11:00	サンサンひろば	高田台自治会館		
		5/21、6/18、7/16 10:00～11:00		山野里公民館		
社協子育て支援室イベント	0歳～ 就学前親子	6月10日(水) 10:00～11:30	夏リースを作ろう♪ 講師：山口恵子さん(佐用町) 材料代：800円 持ち物：水分補給できるもの	社会福祉協議会 大会議室	開催日の 2日前まで (電話申込)	社会福祉協議会 ☎52-2910  みんなフォローしてね!
7月8日(水) 10:00～11:30		手形アートでカードづくり♪ 講師：上田あいさん(たつの市) 材料代：50円 持ち物：筆ペン、カラーペン、ウェットティッシュ	社協 SNS に毎月の報告を掲載しています。「いいね」してね！インスタグラム「上郡町社会福祉協議会」で検索してね！			
月～金曜日 9:00～17:00		和室・中庭開放				

「あなたの笑顔はみんなの元気」

お花見ドライブや脳トレ、作品づくりなどで楽しんだり理学療法士による機能訓練も受けていただけますので、一度見学にお越しください。一緒に働いてくれる仲間も募集しています。

上郡町デイサービスセンター
上郡町山野里 2749-48 電話 52-4614



「あなたがいて、私がある」私たちは、たがいに尊重し、理解し、助け合い、共に生きる社会をめざします。

特別養護老人ホーム 野桑の里 (ユニット型 全室個室)

ショートステイ・デイサービスセンター (併設)

〒678-1202 上郡町野桑 3027 ☎(0791) 57-7000



フードドライブにもご協力ありがとうございます

町内にはフードバンクのボックスをコープこうべ上郡店、上郡町スポーツセンター（上郡町B&G海洋センター）、マックスバリュ上郡南店、社協の4か所に設置しています！

【2月16日～4月15日受付分】

- コープこうべ上郡店 58点
- 上郡町スポーツセンター 7点
- マックスバリュ上郡南店 88点
- フードバンクあこう 115点
- 個人 37点



家庭や企業で余った食べ物、捨ててしまうのはもったいない！
その気持ちを食糧支援を必要とされているご家庭や子育て家庭や給食サービス事業などに利用させて頂き、食べる喜びや社会とのつながり、安心感をお届けします。

あなたのお米や野菜で元気に！

給食サービスからのご案内 (社協 ☎ 52-2910)

- お米、野菜等給食材料の提供にご協力ください!!
- 保健衛生上、原材料のみでお願いします
- ご連絡いただければ受け取りにいきますので、よろしくお願ひします

2・3・4月もたくさんの野菜をいただき、ありがとうございました
(2月16日～4月15日受付分) (敬称略・順不同)

- 赤松俊和 (落地)
- Aile & Clochette (株)
- 山中和寛 (松の尾)
- 匿名
- 高津利一 (宿西)
- 植田哲司 (尾長谷)
- そうちゃん農園 (東町)
- 井原いつ子 (岩木船谷)

ダイコン・ハクサイ・コマツナ・ミズナ
シイタケ・ホウレンソウ・チンゲンサイ
ブロッコリー・レタス・ネギ・キャベツ
ワサビナ・ワケギ・ニラ・キウイモ
そうめん・しょうゆ



寄付の窓口善意銀行

あなたの善意に感謝

2月16日～4月15日
受付分 (敬称略)

福祉のために

- 匿名 歩行器、紙オムツ
- 山野里地区子ども会連絡協議会 (子ども会解散のため) 1,005 円
- S (郵送) 10,000 円
- 上郡町銘水会 19,325 円
- 中村 蔵谷正美
- 上郡町子ども会連絡協議会 (町子連協解散のため) 31,011 円

ご供養のために

- 栄町 伴 智幸 (亡母 八重子さま御香料の一部)
- 船坂2 西山芳子 (亡夫 旭己さまご供養のために)

寄付金専用口座

郵便振替口座

【口座番号】00910-1-207163

【口座名義】社会福祉法人上郡町社会福祉協議会

振込でも受付できます

善意の収集活動

～古切手・書き損じハガキ・ベルマーク～
2月16日～4月15日受付分 (敬称略・順不同)

サークル点友	ハルキ	岡田清美
石商半田屋商会	上郡ひがし蔵 net	湯原利子
上郡町ボランティア協会	上郡町でコウノトリを育む会	こんばす
紫水会	セントラル保育教材社	ボーイスカウト上郡第一団
願栄寺女性同朋会	榎並秀文	木村公男
本金地自治会	中谷電気工事	歌の輪喫茶“花”
㈱はらだ呉服店	稲田笑子	プロバスクラブ(清流会)
㈱グループ写真スタジオ105	藤本榮子	小野久美子
㈱グループ振袖レンタル	愛あいクラブ	大持ふれあい友の会
ブティックティアラ	イノウエ商店	本金地自治会
サロンなでしこ	山野里小学校児童会	匿名 17 件
野桑の里	㈱井上モータース	
大山香由子	ペンネームムギ	

悩みごと、心配ごと、在宅での介護など
どこに相談したらよいか
迷われたらお気軽にどうぞ！

社協各種無料相談案内

☎ 52-2910

<p>生活福祉資金に関する相談</p> <p>日時 随時 受付 月～金曜日 8時30分～16時 完全予約制</p>	<p>ボランティアに関する相談</p> <p>日時 随時 担当 ボランティアコーディネーター 及び社協職員</p>	<p>法律相談</p> <p>日時 5月19日(火) 6月23日(火) 7月21日(火) 13時20分～16時 ※1人あたり30分程度</p> <p>担当 弁護士 相談を受ける内容 相続・離婚・土地等業務上を除く</p>	<p>心配ごと(なんでも)相談</p> <p>日時 5月14日(木) 6月11日(木) 7月9日(木)</p> <p>担当 心配ごと(なんでも)相談員</p>
------------------------------------------------------------------------------	--------------------------------------------------------------------------	-----------------------------------------------------------------------------------------------------------------------------------------------	------------------------------------------------------------------------------------------------

社協事業は社協会員のご協力によって成り立っています。社協会費の納入にご理解をお願いいたします。

地域に住む人すべてが『守られ大切にされる場所』

<p>ほうらいの里 (TEL 52-5900)</p> <ul style="list-style-type: none"> ・特別養護老人ホーム ・ショートステイ ・デイサービスセンター ・居宅介護支援事業所 	<p>清音 (TEL 52-7020)</p> <ul style="list-style-type: none"> ・グループホーム ・デイサービスセンター
------------------------------------------------------------------------------------------------------------------------------------------------------------	----------------------------------------------------------------------------------------------------------------

社会福祉法人 勝心会

「感染性胃腸炎に注意!!手洗いを!!」

赤穂郡医師会

※上記の福祉団体に広告料をいただいています。

【手話引用】ちびむすドリル 幼児 http://happylilac.net/

てとて 上郡町社協広報 第336号

【<】手の甲を相手側に向けて指を伸ばし、親指だけ上向き、それ以外の4本を横向きにする